Milano

Comune di Milano

Cultura

Civica Raccolta delle Stampe "Achille Bertarelli"

Associazione Amici della Raccolta delle Stampe Achille Bertarelli

I Capricci di Goya
ieri e oggi

CICLO DI LEZIONI

tenuto da **Paolo Bellini**

Docente di Iconografia e Iconologia, Università Cattolica di Milano

Civica Raccolta delle Stampe Achille Bertarelli
Sala conferenze - Milano, Castello Sforzesco

Calendario delle lezioni:

18 FEBBRAIO 2009
Una cultura fra Illuminismo e Oscurantismo

25 FEBBRAIO
Nobili di rango, ma non di mente

4 MARZO
Asini e ciarlatani

11 MARZO
Politica decadente e donne vanesie

18 MARZO
Mascherati e superstiziosi

25 MARZO
Prostitute vittime e tiranne

Inizio lezioni ore 18.00
Ingresso libero fino ad esaurimento dei posti disponibili

Per informazioni:

tel. 02 884 63 654 / 662
dal lunedì al venerdì 9.00 - 16.00

e-mail:
c.craaibertarelli@comune.milano.it
amici@bertarelli.org

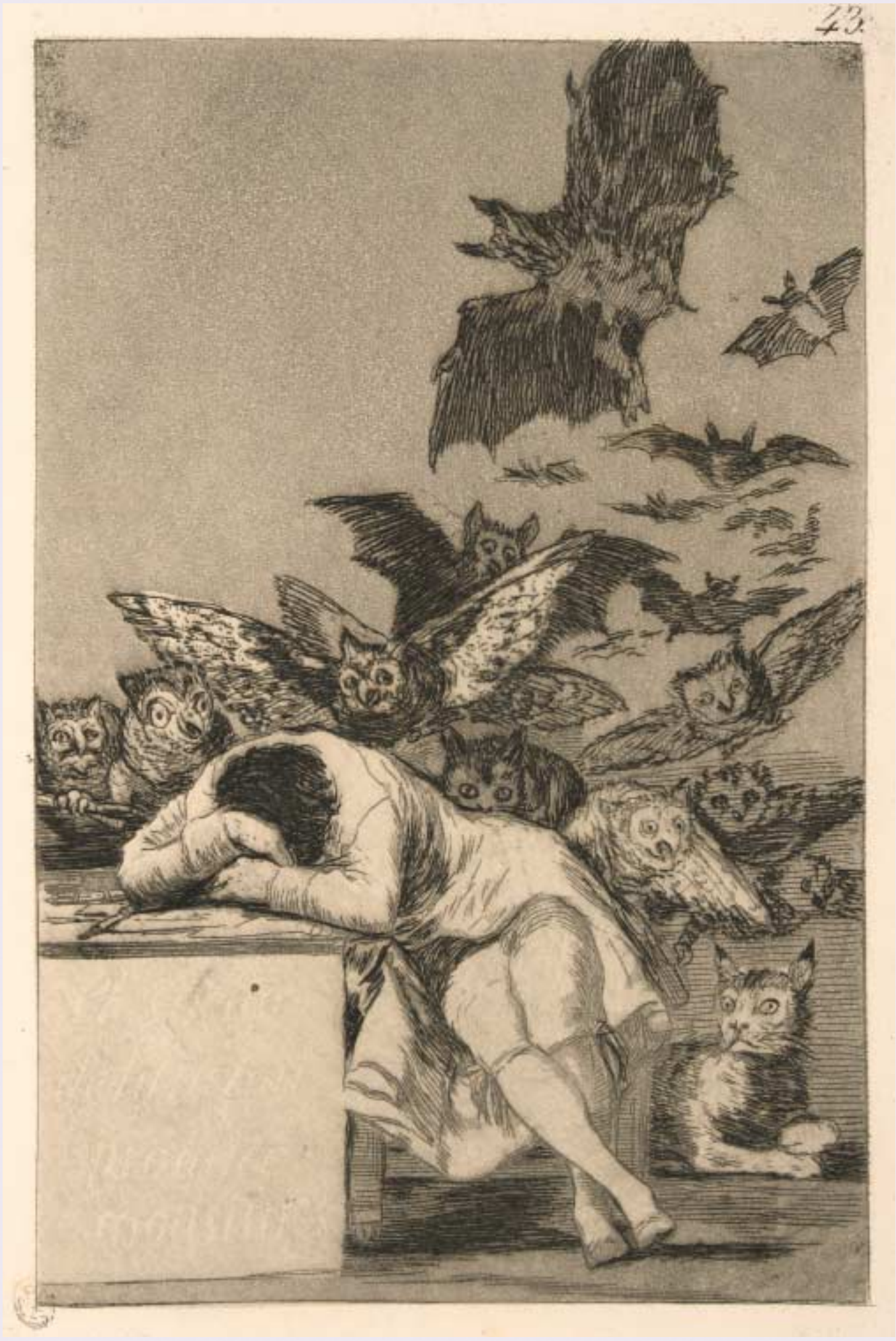

El sueño de la razón produce monstruos (Il sonno della ragione genera mostri), Acquaforte e acquatinta